

**Comune di Cleto - Ambiti Territoriali Unitari**

**TS - Zone del territorio a carattere storico**

- A1 - Centri e nuclei storici
- A2 - Aree ed elementi di interesse storico o di cornice del paesaggio storico urbano

**TU - Zone del territorio urbanizzato**

- B1 - Aree urbane saturate
- B2.1 - Tessuti urbani di consolidamento e completamento
- B2.2 - Tessuti urbani e periurbani di completamento
- B2.3 - Tessuti periurbani ed extra-urbani di completamento a vocazione residenziale turistica
- B3.1 - Tessuti urbani e periurbani da riqualificare
- B3.2 - Tessuti periurbani o extra-urbani a vocazione residenziale-turistica da riqualificare

**TT - Zone del territorio oggetto di trasformazione**

- C1 - Nuovi insediamenti residenziali
- C2 - Nuovi insediamenti di edilizia prevalentemente residenziale
- C3 - Nuovi insediamenti di edilizia a vocazione residenziale turistica

**TAF - Zone del territorio Agricolo e Forestale**

- E1 - Aree delle colture specializzate di pregio
- E2 - Aree delle colture tipiche e specializzate, ad ampia base territoriale e con aziende aventi una buona base produttiva
- E3 - Aree con tessuto particellare complesso, con spazi agricoli e naturali frammati ad insediamenti
- E4 - Aree boscate (connesse alle aziende agricole e non)
- E6 - Aree in cui prevalgono le esigenze di natura ambientale

**Servizi ed attrezzature di interesse pubblico**

- F1 - Attrezzature e servizi generali
- F2 - Attrezzature e servizi per l'istruzione
- F3 - Aree verdi e piazze attrezzate
- F4 - Attrezzature e servizi per lo sport e tempo libero
- F5 - Attrezzature e servizi socio sanitari
- F7 - Parcheggi pubblici
- F10 - Attrezzature tecnologiche
- CMT - Aree cimiteriali
- IS - Infrastrutture stradali

**Vincoli urbanistici**

- Zone di rispetto delle aree cimiteriali

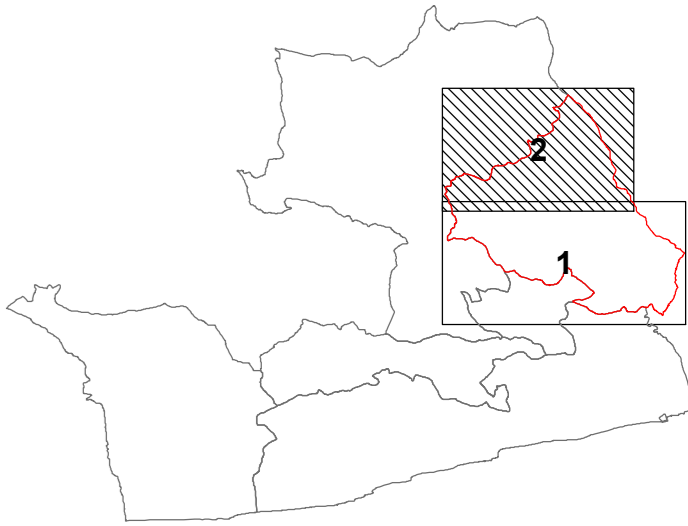

**COMUNI DI  
AMANTEA, AIELLO CALABRO, BELMONTE CALABRO  
CLETO, SAN PIETRO IN AMANTEA, SERRA D'AIELLO**

**PIANO STRUTTURALE IN FORMA ASSOCIATA (P.S.A.)**  
(art. 20 bis, Legge Regionale n. 19 del 2002 e s.m.i.)

Num. elaborato **D - QUADRO STRATEGICO E DISPOSITIVO**

**D3.4.2** **AMBITI TERRITORIALI UNITARI**

COMUNE DI CLETO

scala **1:5.000** Tavola 2 di 2

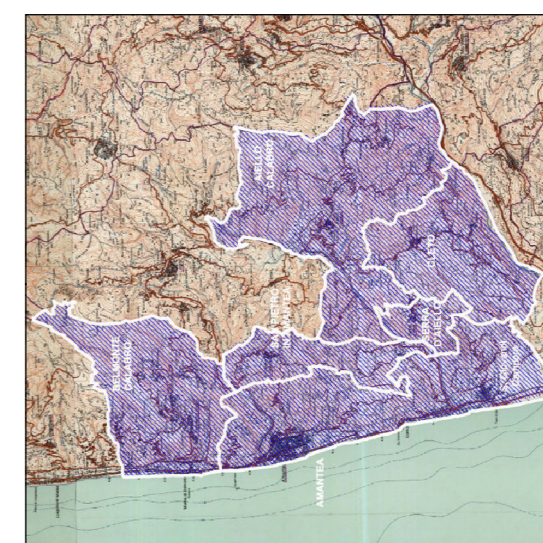

Comune capofila

**Amantea**

Responsabile Ufficio Unico di Piano

**Ing. Francesco Lorello**

Capogruppo del gruppo di progettazione

**prof. arch. Pier Luigi Carci**

Gruppo di progettazione

**prof. arch. Pier Luigi Carci**

**geol. Domenico Belcastro**

**arch. Aristodemo Caglioti**

**ing. Giselda Iacoe**

**agr. Lorena Schibuola**

**ing. Massimiliano Seren Tha**

**arch. Alessandro Wallach**

Collaborazione

**arch. Antonio Colonna**

Approvazioni

Data **04 dicembre 2023**

Adeguamento degli elaborati del PSA alle prescrizioni/raccomandazioni contenute nel parere motivato dell'Autorità competente VAS espresso con D.D. n.° 11588 del 09/08/2023